L'ECHO
BELLILOCIEN

BEAULIEU-LÈS-LOCHES

N°60 • SEPTEMBRE 2023

©2023 - Bojana Nikcevic

PLAN COMMUNAL DE SAUVEGARDE

Une inscription à faire | 5

ROBERT MILHOUET

Un ancien élu à l'honneur | 6

L'ACTUALITÉ DES ASSOS

Trouvez votre activité pour la rentrée | 8-9

www.beaulieulesloches.eu

Petites villes de demain · Villes et Villages Fleuris · Petites Cités de Caractère · Ville et Métiers d'Art · Sites & Cités Remarquables de France

LE MOT DU MAIRE

Le 4 septembre, les enfants ont regagné l'école et retrouvé leurs enseignantes et le personnel communal de la cantine et de la garderie, qui font un travail formidable. Un retour sous une chaleur inhabituelle pour la saison.

Le réchauffement climatique ne peut plus être mis en doute. Certes, les décisions politiques sont majeures pour agir et faciliter le changement nécessaire. Mais chacun à son niveau, adulte ou enfant, peut contribuer au défi qui est là et minimiser son empreinte carbone. Nous pouvons nous impliquer au quotidien dans le respect et la protection de notre environnement :

- En privilégiant la marche ou le vélo quand c'est possible. A cet effet, les agents des services techniques ont créé un local vélo abrité pour que les écoliers puissent plus aisément venir avec leur bicyclette à l'école. Des marquages vélo vont être mis en œuvre dans la ville pour un meilleur partage de la route.
- En compostant les déchets verts de la maison et du jardin afin qu'ils se décomposent et produisent un engrais 100 % naturel. La communauté de communes propose l'achat de composteurs individuels à prix réduit, et d'autres composteurs collectifs, comme celui situé sur la place Jean Mandé Sigogne, vont être installés. N'hésitez pas à vous signaler en mairie si vous êtes intéressé !
- En maîtrisant sa consommation d'énergie. Des aides techniques et financières existent pour vous accompagner dans l'isolation de votre maison. A ce sujet, vous pouvez vous adresser à la mairie ou téléphoner au 02 47 91 93 28 pour tout savoir, en toute sécurité et sans démarchage. Dans les rues bellilociennes, tous les lampadaires vont être équipés de lampes à leds. Il s'agit là d'un investissement lourd, mais que nous savons rentable à terme.

La liste des "écogestes" est longue et je manque de place ici pour en citer d'autres. Les élus et les agents communaux sont attentifs au bien-être de tous, dans l'immédiat et pour le futur, que ce soit par le fleurissement, avec des espèces adaptées aux conditions climatiques, dans l'aménagement urbain ou dans les travaux prévus dans la ville.

SIGNATURE DE L'ORT

Photo : Loches Sud Touraine - Virginie Sciard

Le 11 juillet a été signée la convention d'Opération de Revitalisation du Territoire (ORT) par le Sous-préfet, représentant l'Etat, les élus de la Région et du Département, le président de la Communauté de Communes Loches Sud Touraine (CCLST) et les maires de Beaulieu-lès-Loches, Descartes, Ligueil, Loches et Preuilly-sur-Claise.

Ces cinq communes sont lauréates du programme national "Petites Villes de Demain", destiné aux communes de moins de 20 000 habitants, qui exercent des fonctions de centralité et présentent des signes de fragilité. Ce dispositif donne aux élus les moyens de concrétiser leurs projets de territoire et conforter leur statut de villes dynamiques, respectueuses de l'environnement, où il fait bon vivre.

Dans ce cadre, la convention d'ORT 2023-2027 prend en compte les enjeux de revitalisation : modernisation du parc de logements et de locaux commerciaux, lutte contre la vacance et l'habitat indigne, réhabilitation de friches urbaines, valorisation du patrimoine bâti … Le tout dans une perspective de mixité sociale, d'innovation et de développement durable.

L'ORT se présente comme une palette d'outils avec des effets concrets et immédiats. Elle confère de nouveaux droits juridiques et fiscaux, par exemple pour favoriser la réhabilitation de l'habitat par l'accès aux aides de l'Agence nationale de l'habitat (Anah) et l'éligibilité au dispositif "Denormandie dans l'ancien", ou pour renforcer l'attractivité commerciale en centre-ville.

ET À BEAULIEU-LÈS-LOCHES ?

Les actions prévues sur les cinq ans de la convention d'ORT sont les suivantes :

- Ecoquartier de Champ-Epin (cf. p4).
- Création d'un tiers-lieu .
- Modernisation de l'école élémentaire.
- Limitation des émissions de gaz à effet de serre et décarbonation des sources d'énergie.
- Réfection de la rue Guigné.
- Développement des liaisons douces.
- Mise en sécurité incendie de l'église abbatiale.
- Politique et actions commerciales.
- Politique culturelle et touristique.
- Modernisation de l'église Saint-Laurent.
- Mise en place d'une Opération Programmée de l'Amélioration de l'Habitat de Renouvellement Urbain (OPAH-RU) (par la CCLST).
- Traitement de la friche "Aerazur" sur la place de la Mairie (par la CCLST).
- Valorisation des Prairies du Roy (par la CCLST)

Petites villes de demain

HORAIRES

Mairie & Agence Postale Communale (APC)

Lundi	9h/12h30	13h30 / 17h
Mardi	9h/12h30	
Mercredi	9h/12h30	13h30 / 17h
Jeudi	9h/12h30	
Vendredi	9h/12h30	13h30 / 17h30

POUR RENCONTRER VOS ÉLUS

Sophie MÉTADIER, Maire, sur rendez-vous

Philippe MÉREAU, affaires scolaires, cimetière, fêtes patriotiques : le vendredi de 9h à 12h et sur rendez-vous

Gaëlle JAN, action sociale, personnes âgées, logement social, santé : le jeudi seulement, sur rendez-vous

Jean-Claude DUPAS, bâtiments et espaces publics : le mardi de 9h à 10h et sur rendez-vous

Madeleine LAROCHE, finances, personnel communal : le lundi sur rendez-vous

Léna DESSEIN, culture et associations culturelles : sur rendez-vous

Police Municipale : 02.47.91.13.00
Architecte des Bâtiments de France, sur rendez-vous 02.47.91.94.94

LA COUVERTURE

Mais pourquoi ces brins de feutre en couverture de l'Echo ?
Depuis quelques mois maintenant, l'œuvre en feutre "SHELTER" de Bojana Nikcevic a pris place dans le jardin de la mairie. Une œuvre à laquelle ont participé les écoles de Beaulieu et de Loches, l'Institut Médico Educatif Les Althéas, ainsi que des Bellilociens.
Dans ce petit abri de feutre, vous pouvez vous installer pour lire un livre ou profiter de la vue.

LES RESTAURANTS DU COEUR

Appel au don et à la solidarité

Si vous croulez sous les salades ou que vous ne savez plus quoi faire de tous vos fruits... Sachez que les restos du cœur de Loches font appel aux dons des particuliers en fruits et légumes frais.

Venez déposer vos cueillettes et surplus tous les mardis matin de 8h à 10h30
4 bis rue Lobin 37600 Loches
09 80 66 51 33

On compte sur vous !

En raison de la Toussaint, le ramassage des ordures ménagères sera décalé du jeudi 2 novembre au vendredi 3 novembre. Les poubelles devront être sorties le jeudi soir et rentrées le vendredi matin.

CIMETIÈRE
12 rue Saint Maurice

Ouverture du 1er octobre au 31 mars de 9h à 17h30
Ouverture du 1er avril au 30 septembre de 9h à 21h

BIBLIOTHÈQUE
16 rue de Guigné

Horaires d'ouverture :
- Mardi & mercredi : 15h30/17h30
- Samedi : 10h/12h

MARCHÉ DU DIMANCHE MATIN
Mail Saint-Pierre

Fruits et légumes (permaculture)
Charcuterie - fromages
Boulangerie-pâtisserie
Vins de Touraine (1 dimanche sur 2)

Bars et restaurants
L'Estaminet , place du Maréchal Leclerc
Pizzeria BenJim, rue Bourgeoise
Guinguette Les Javanaises, rue des Viantaises (en saison)

CONNAISSEZ-VOUS VOS AGENTS ?

Lolita fêtera en décembre ses 6 ans de carrière au sein de notre collectivité.

Après avoir travaillé dans divers domaines, dont celui de l'accueil au sein d'une entreprise, elle intègre l'équipe communale en 2017.

Elle y trouve une équipe "dynamique avec une énergie positive" et une commune qui, pour elle, est "une ville à taille humaine ni trop grande ni trop petite, vivante", qui lui permet d'être proche des administrés.

Discrète, attentionnée et rigoureuse, elle prépare les instances municipales, gère les convocations des élus et rédige les délibérations du conseil municipal, les rapports de commissions et de réunions.

Lolita se forme à la comptabilité et aux ressources humaines. Elle s'occupe du suivi administratif des agents (dossiers personnels, arrêtés, ordres de mission, formations...).

L'envie d'apprendre et de bien faire sont, sans nul doute, deux de ses qualités. De surcroît, Lolita, ainsi que de ses trois collègues du service administratif, répond à vos sollicitations à l'accueil physique et téléphonique.

CONSEIL MUNICIPAL*

Le CONSEIL MUNICIPAL du 9 juin 2023

A élu les délégués pour les élections sénatoriales du 24 septembre 2023 : Sophie MÉTADIER, Philippe MÉREAU, Gaëlle JAN, Jean-Claude DUPAS et Madeleine LAROCHE comme délégués et Léna DESSEIN, Patrick LE GARREC et Nicolas GENVRIN comme suppléants.

Désigne Mme Catherine CHAMPRENAULT comme référente déontologue des élus.

Le CONSEIL MUNICIPAL du 19 juin 2023

Décide de créer un emploi aidé de type Parcours Emploi Compétence pour 9 mois renouvelable ou un emploi saisonnier d'ouvrier d'entretien des espaces verts et fleurissement pour l'été.

Fixe le tarif des repas de cantine à partir de septembre 2023 à 4,50 € pour les repas occasionnels et à 57 € pour le forfait mensuel (sur 10 mois).

Remercie Madame Simone DUPUIS-GOURRÉ pour ses dons numéraires pour les personnes âgées et le patrimoine.

Accepte l'offre de 40 000 € net vendeur pour le terrain à bâtir situé impasse Sainte-Catherine.

Valide l'engagement d'une Opération Programmée d'Amélioration de l'Habitat Renouvellement Urbain (OPAH-RU) sur le périmètre de renouvellement urbain de Beaulieu-lès-Loches, pour une durée de cinq années.

Autorise le Maire à signer la convention de mise à disposition d'un local par la Communauté de Communes Loches Sud Touraine.

*Résumé des délibérations

Les dates des conseils municipaux sont affichées en mairie et annoncées dans la presse écrite. Le Conseil Municipal se réunit dans la salle du conseil (10 place du Maréchal Leclerc). L'accès est libre et ouvert à tous. Les délibérations dans leur intégralité sont consultables sur le site internet **www.beaulieulesloches.eu**

CHAMP-ÉPIN

Le projet d'aménagement de l'écoquartier de Champ-Epin, entre la rue de la Tour Chevaleau et la rue Guigné, est complexe. Il fait partie de notre programme d'actions "Petite Ville de Demain" et représente un des piliers de la convention d'ORT signée en juillet.

Voici l'avancement du projet :

- La mairie a signé en 2022 une convention d'accompagnement avec la Société d'Equipement de Touraine (SET).
- Le diagnostic archéologique va être réalisé par le Service d'Archéologie d'Indre-et-Loire (SADIL) en octobre.
- L'étude dite "faune-flore" est menée par Théma Environnement. Elle conditionne le dépôt de la demande d'examen "au cas par cas" auprès de l'Etat. Les relevés d'hiver, de printemps et d'été ont été réalisés. Reste celui de l'automne.
- Le groupement de bureaux d'études "Atelier de l'Ourcq & SAFEGE" est mandaté pour réaliser la demande de permis d'aménager, le dossier de consultation des entreprises et le suivi des travaux.

Comme vous pouvez le constater, le projet est entré en phase opérationnelle.

Les travaux sont prévus au cours de l'année 2024 et la livraison des premiers terrains à bâtir en 2025.

HISTOIRE DE BALAYEUSES

La balayeuse bellilocienne est tombée en panne et n'est plus réparable. Plutôt que d'investir dans un matériel onéreux et fragile, un contrat a été passé au printemps avec une entreprise de location.

Et depuis nous attendons, car ... la balayeuse louée est elle-même tombée en panne !

Espérons que tout rentrera dans l'ordre bientôt !

NETTOYAGE DU CARRÉ MILITAIRE

La ville organise un atelier de nettoyage du "carré militaire", situé au centre du cimetière, le **SAMEDI 21 OCTOBRE de 10h à 12h**.

Afin de vous initier à la pratique et à l'usage de produits alternatifs et non agressifs, nous vous invitons, à l'approche du 1er novembre et de la célébration de l'Armistice de la Première Guerre mondiale, à un **atelier participatif de nettoyage** des tombes des anciens soldats.

Atelier ouvert à tous.
Inscriptions et informations :
mairie.beaulieu37@wanadoo.fr-02 47 91 94 94

PROXIMITÉ

PLAN COMMUNAL DE SAUVEGARDE (PCS)

Le Plan Communal de Sauvegarde (PCS), élaboré par la commune, organise les secours lors de situations très diverses telles que canicule, inondation, pandémie ...

L'objectif est de se préparer en se formant, en se dotant de modes d'organisation, d'outils techniques pour pouvoir faire face et limiter le risque de basculer dans une crise.

Un des volets du PCS est le recensement des personnes auxquelles il sera utile de porter secours, du fait de leur fragilité due à l'âge, à l'isolement, au handicap, à la maladie ou encore à la localisation de leur logement dans une zone particulièrement exposée.

Si vous êtes dans un de ces cas et souhaitez être recensé, ou si vous avez un proche dans ce cas et souhaitez le faire recenser, nous vous invitons à le signaler en mairie, ou à nous envoyer le formulaire disponible sur le site internet www.beaulieulesloches.eu (onglet vivre à Beaulieu-lès-Loches / santé-sécurité).
Nous vous remercions de cette démarche, qui doit être volontaire, et qui restera confidentielle.

COMMENT VONT LES STALLES ?

Les stalles et la chaire abbatiale de l'église Saint-Pierre et Saint-Paul sont entre les mains de l'Atelier Lemaire pour assurer leur restauration. Après un traitement contre les insectes, les éléments en bois sont consolidés et recollés, parfois reconstruits et puis réinstallés pour reformer chaque partie.

Un travail minutieux comme par exemple la recréation complète des cadres qui assurent la liaison entre les stalles hautes et les stalles basses.

Dernière ligne droite pour effectuer un don auprès de la Fondation du Patrimoine pour soutenir cette restauration (formulaire en mairie ou sur notre site internet).

UNE NOUVELLE RENTRÉE DES CLASSES

Lundi 4 septembre les élèves ont retrouvé le chemin des écoles de Beaulieu avec le sourire ! Les petits cyclistes ont notamment pu inaugurer le nouveau local à vélo accessible depuis de la place des Écoles.

EN BREF

TRAVAUX SUR LA COMMUNE

Durant l'été, les agents des services techniques ont entretenu les menuiseries de l'école élémentaire. Ils ont créé un local pour les vélos des écoliers qui pourront ainsi mettre leur monture à l'abri.

Ils vont améliorer le poste de tri des déchets situé dans le cimetière.

Le carrefour des rues du 11 novembre et de la Varenne a été refait par l'entreprise Vernat TP.

VACANCES SCOLAIRES 2023-2024

Toussaint : 21 octobre - 6 novembre
Noël : 23 décembre - 8 janvier 2024
Hiver : 24 février - 11 mars
Printemps : 20 avril - 6 mai
Été : 6 juillet

NUISANCES SONORES

Afin de limiter les nuisances sonores aux abords des bennes à verre, merci de ne pas jeter les bouteilles dans les bennes le soir et la nuit.

Horaires pour effectuer le dépôt :
LUNDI AU VENDREDI : 8h30-12h / 14h30-19h30
SAMEDI : 9h-12h / 15h-19h
DIMANCHE & JOURS FÉRIÉS : 10h-12h

Ces horaires sont aussi ceux pendant lesquels vous pouvez réaliser des travaux bruyants (tonte, coupe de bois, travaux, ...).

Le non-respect de ces horaires est passible d'une amende de 3ème classe (68 €).

CONSULTATION CITOYENNE

De la naissance au grand âge, le Département accompagne l'ensemble des habitants et particulièrement les plus fragiles de par leur âge, leur handicap, leurs difficultés sociales ou économiques.

Pour le futur « schéma départemental des solidarités », vous êtes invités à participer à une consultation citoyenne en ligne : **participation.touraine.fr/processes/enquete-citoyenne**

Consultation du 1er septembre au 15 octobre 2023.

Robert MILHOUET (1908-1999)

« Robert Milhouet n'aurait sûrement pas souhaité qu'une cérémonie d'importance soit organisée pour ses obsèques. Mais je ne pouvais pas [...] ne pas témoigner, en ce jour de deuil, de l'infinie reconnaissance que l'on doit à cet homme pour l'empreinte qu'il a laissé dans notre cité ». Pierre Renard, alors maire de Beaulieu, commençait ainsi son discours lors des obsèques de Robert Milhouet, le 5 octobre 1999.

Robert Milhouet est né à Beaulieu le 10 février 1908. À 13 ans, il quitte l'école muni de son certificat d'études primaires et travaille en tant que manœuvre successivement à la laiterie de Verneuil-sur-Indre et au moulin des Cordeliers, où il apprend la comptabilité. Autodidacte, il devient également agent d'assurance à Beaulieu.

Il effectue son service militaire en Allemagne de 1928 à 1929 dans la Ruhr. Il est choqué par les consignes de l'État-Major, méprisantes à l'égard de la population allemande.

UN HOMME ENGAGÉ

Brièvement engagé auprès des anarchistes, il adhère en 1925, à l'âge de 17 ans, au parti communiste. Il devient secrétaire de la cellule de Loches en 1932 suite à l'emprisonnement du précédent secrétaire pour ses positions anticolonialistes. En 1934, Robert Milhouet participe aux manifestations antifascistes, puis à celles du Front Populaire à Tours en 1935-1936. Comme la plupart des soldats français, il est de retour à Beaulieu après une courte mobilisation, suite à l'annonce de l'armistice.

En raison de ses positions politiques, Robert Milhouet est arrêté le 26 octobre 1940 à son domicile. Il est considéré par l'État français comme individu dangereux pour la sécurité publique et pour la défense nationale. Interné d'abord en Haute-Vienne, il est ensuite transféré en 1941 en Algérie. Il y côtoie des républicains espagnols, des indépendantistes algériens du Parti Populaire Algérien fondé par Messali HADJ et des Juifs algériens victimes des lois raciales de Pétain. Il dénonce les conditions de vie inhumaines dans les camps et entame une grève du travail et de la faim en décembre 1942. Il est libéré le 1er mai 1943.

UN HUMANISTE À BEAULIEU

« C'est en mars 1955 qu'il devient conseiller municipal. Il sera réélu jusqu'en 1971. Malgré ses opinions opposées à la plupart des Bellilociens frileux de cette époque, il est le conseiller le plus écouté » - Pierre Renard – 5 octobre 1999

En tant qu'élu, il participe à la commission scolaire et favorise la création d'une garderie pour les élèves durant les vacances d'été et l'achat de livres de prix pour les écoles.
Toujours engagé, il interroge le Conseil municipal sur la pertinence des opérations de guerre en Afrique du Nord et se montre favorable à la paix.
Choqué par l'état de certains logements dans la commune, il engage la municipalité dans la construction et la réhabilitation de logements locatifs.

En 1961, il est également à l'initiative de la création de bains-douches à l'entrée de la rue de Guigné (actuel emplacement de la bibliothèque). Robert Milhouet est très attaché au patrimoine de sa commune et s'engage pour la sauvegarde du clocher de l'église abbatiale.

Il se retire du conseil municipal après le décès de sa femme, Germaine Maillard.
Redevenu simple citoyen, il reste présent auprès des Bellilociens. Il apprend à nager à plusieurs enfants et adultes au Pont Gué-Guénard. Il sauve même plusieurs personnes de la noyade. Il est également écrivain public jusqu'à l'âge de 75 ans pour des personnes en difficulté.

« Robert Milhouet était un homme de rigueur, un homme de bon sens, un homme cultivé, un homme unanimement estimé » - Pierre Renard – 5 octobre 1999

Robert Milhouet décède à Aix-en-Provence le 2 octobre 1999 et est inhumé dans sa commune de Beaulieu-lès- Loches.

La commune a souhaité rendre un dernier hommage à ce Bellilocien modeste et engagé donnant son nom à la promenade qui longe le canal qu'il appréciait tant.

Robert Milhouet près du lavoir du pont Gué-Guénard.

Sources :
Discours de P. Renard le 5 octobre 1999 - État civil - Archives nationales, F 7 13 130, Archives départementales d'Indre-et-Loire 1970 W 420 - Archives municipales 1 W 03-18, 1 W 30-31 - Témoignages locaux - Site du dictionnaire biographique : maitron.fr

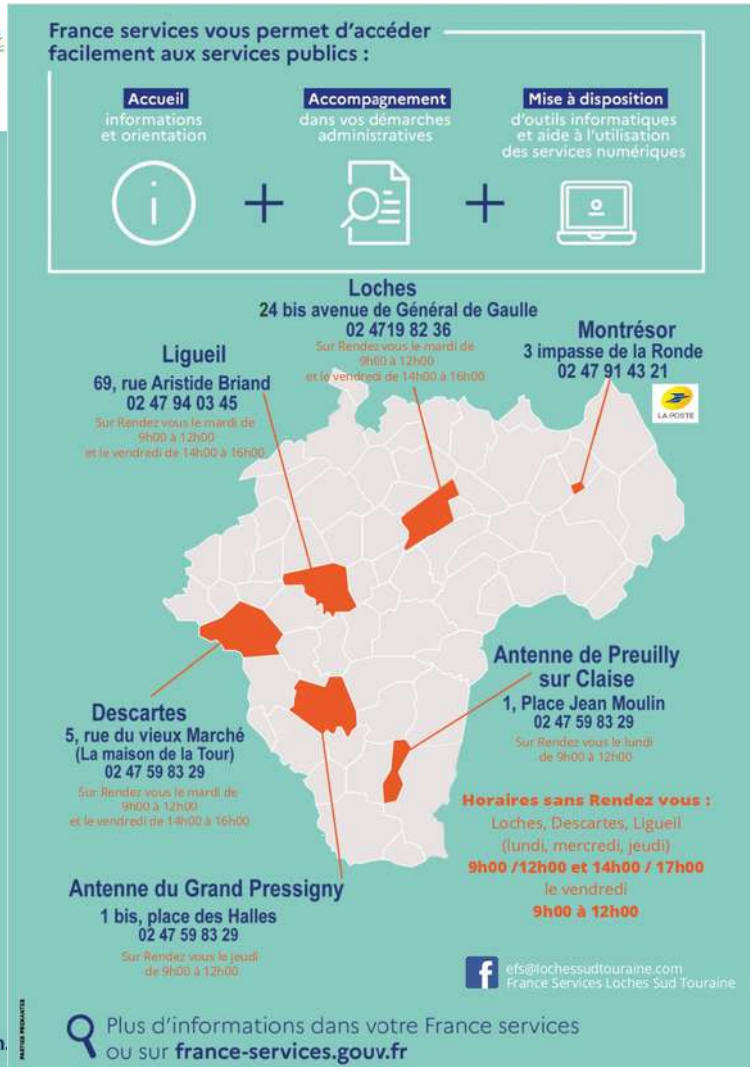

SERVICE JEUNESSE DE LOCHES

On fait quoi au service jeunesse ? On joue, on monte des projets, on vient discuter, on fait des sorties, du sport, de la cuisine, des soirées...

Local ouvert toute l'année surtout pendant les vacances,
24 avenue des Bas Clos, Loches.

Inscription : www.lochessudtouraine.com / portail famille
Contacts : 02.47.59.28.82 - 06.84.48.61.54
sjloches@lochessudtouraine.com

Le saviez-vous ? Les couleurs de l'Echo ne sont pas choisies au hasard !
Elles sont tirées du logo de la ville et correspondent chacune à une thématique :
Infos communales - **Histoire et Patrimoine** - **Culture et Associations** - **Infos du territoire** - **Loisirs et Divers**

NACEL

Concert WAVE le 29 septembre

Chant, guitares, mandoline et percussions pour des reprises acoustiques de Clapton, Sting, des Beatles,... et aussi des chansons françaises ! Par une musique riche mais accessible à tous, Wave donne une couleur personnelle à de grands succès anglo-saxons des années 70 – 80.

Tout en restituant ces indémodables mélodies, les rifs de guitare et lignes de basse, les motifs et arpèges gravés dans nos mémoires, Wave installe une atmosphère à la fois cool et dynamique avec des interprétations habitées de ces chansons phares créées par Sting, E Clapton, les Beatles, James Tailor, Simon et Garfunkel et bien d'autres, ainsi qu'avec des compositions instrumentales de Chick Coréa, A Carlos Jobim...

Ajoutez un zeste de chanson française : Ricet Barrier, Georges Brassens... puis laissez la vague vous emporter le temps d'un agréable concert !

Spectacle tout public

Réservations et informations : www.nacelculture.fr

ACLE

L'association Culture et Loisirs à l'école propose la location de déguisements pour vos fêtes, anniversaires, soirées, carnavals...

- Tarif particuliers (enfants, collégiens, lycéens et étudiants : 3 € le déguisement. Adultes : 4 €)
- Tarif associations (2 € le déguisement)

Pour louer un déguisement, pour un renseignement : 02 47 59 46 54 ou au 06 87 99 81 10.

L'association organise également la projection de films destinés aux écoles, au cinéma Royal-Vigny à Loches ainsi qu'un prêt de livres et de mallettes pédagogiques aux enseignants.

Si vous êtes intéressé pour participer à l'organisation de ces activités ou si vous souhaitez plus d'informations, contactez-nous : asso.cultureetloisirs@laposte.net ou aux numéros de téléphone indiqués.

FAMILLES RURALES

Familles Rurales vous propose de retrouver ses activités

École de danse : reprise des cours le mardi 19 septembre pour le modem-fusion avec Chloé Apozem. Le mercredi 20 septembre pour le classique avec Evelyne Basmaison. Cours d'initiation et classique enfant et adulte, possibilité d'intégrer les cours au cours du 1er trimestre.

Gym volontaire pour adulte pour vous aider à bien vieillir, garder le forme, l'équilibre et préserver votre mémoire le lundi de 16h à 17h dans la salle de danse, impasse des P'tits Rats.

Yoga pour enfants et adultes : un excellent moyen pour travailler l'équilibre physique et spirituel. Une pratique régulière améliore votre santé jour après jour. Il suffit de l'essayer pour l'adopter. cours le lundi de 10h à 11h30 et le jeudi de 18h15 à 19h45 dans la salle de danse avec un professeur diplômé que vous pouvez contacter au 06 85 11 00 14. Vous pouvez également commencer à tout moment de l'année.

Ateliers cuisine avec Christelle Royauté qui propose des cours sur des thèmes différents selon les saisons.

Contacts : Pour l'ensemble de ces activités, vous pouvez également vous renseigner au 06 73 34 85 33 ou 06 38 21 12 69

FOLKEDONC

L'association Folkédonc a repris ses ateliers d'initiation aux danses folk le mercredi 6 septembre 2023.

Les ateliers ont lieu le mercredi des semaines paires de 19h30 à 21h aux Templiers ou dans la salle des fêtes en hiver.

Ces danses traditionnelles issues du répertoire de nos régions ou de l'étranger sont dansées dans les « bals folk / bals trad' » : bourrées du centre de la France, danses bretonnes, valses, mazurkas, etc. Le répertoire est très riche. Ces danses sont souvent collectives et se pratiquent également en ligne, en cercle ou en couple.

Vous voulez apprendre, vous perfectionner ou partager ce que vous connaissez ? Venez nous voir et faire un essai. Vous êtes les bienvenus. En aucun cas, il ne s'agit d'un groupe folklorique, il n'y a ni costumes ni démonstrations.

Pour toute information vous pouvez nous contacter :
folkedonc@gmail.com ou au 06 61 42 63 78

RUES DES ARTS

Portes ouvertes, cours et stages, boutique, un beau programme

« Atelier's, mode d'emploi » 3 artistes et artisans d'art ouvrent leurs ateliers au public le 30 septembre et le 1er octobre : Emma Feat décoratrice d'intérieurs et créatrice de luminaires, 35 rue Basse, Jonathan Inizan, artiste peintre, 16 rue Brûlée et Gaëlle Seillet, sculpteur-céramiste à l'Atelier des Rêves 4 rue Basse. Une occasion de découvrir leurs œuvres, mais aussi d'apprécier le travail fourni depuis le choix de la matière jusqu'à la réalisation.

D'autres artistes bellilociens et leurs invités exposent à la boutique éphémère. A découvrir tous les week-ends de 15h à 19h jusqu'au 1er octobre inclus. L'entrée dans ce monde de beauté et de douceur est totalement libre.

En septembre, les cours d'initiation artistique reprennent au rythme de l'année scolaire. Dès le 13 septembre : cours de couture 2 mercredis par mois de 18h à 20h : c'est nouveau ! A partir du 19 septembre, Gaëlle Seillet propose des cours de modelage et de sculpture sur pierre les mardis de 18h à 20h30.

Pour s'initier au modelage et à la céramique sur une journée avec Gaëlle Seillet, 3 stages sont planifiés : 14 octobre, 10 novembre et 9 décembre. Quant à la fabrication d'abat-jours avec Emma Feat, il faut prévoir 2 jours consécutifs : les 18 et 19 septembre ainsi que les 25 et 26 septembre. Les 23 et 24 septembre, stage de pastel sec avec Rebecca qui reviendra en octobre pour animer un stage pour les adolescents.

Informations : rues-des-arts.fr
Courriel : contact.ruesdesarts@gmail.com

LES P'TITS DRÔLES DE BEAULIEU

L'association des P'tits Drôles de Beaulieu fait revivre "l'esprit bellilocien" en proposant, tous les ans des retrouvailles d'anciens élèves des écoles de Beaulieu et ce, quelque soit leur âge. Rencontres qui leur permettent d'évoquer leurs meilleurs souvenirs... (leurs maîtres, les salles de classe, sans oublier les cours de récréation, etc).

Une rando est organisée chaque 2ème jeudi du mois, rendez-vous à 9h, place Sainte Catherine à Beaulieu.

Pour tout renseignement : Les P'tits Drôles de Beaulieu
Mairie - 37600 BEAULIEU LES LOCHES
Tél : 02 47 59 25 17 ou 06 47 39 63 19
Courriel : lesptitsdroles.beaulieu37@gmail.com

ASSOCIATIONS

LE BEL ÎLOT

Les brèves du Bel Îlot,
le tiers-lieu de Beaulieu-lès-Loches

Les bâtiments des Conventuels vont commencer leur nouvelle vie cet hiver. La municipalité a lancé une campagne de travaux pour rendre ce bâtiment accessible à tous courant 2024 et le Bel Îlot s'associe à la réalisation de ces travaux.

Alors à vos pelles, pioches, brouettes, pinceaux et rouleaux, il va y avoir de quoi occuper tout le monde ! Pour celles et ceux qui ont envie de démolir, évacuer, peindre et décorer lors de ces chantiers participatifs, contactez-nous par mail :
untierslieupourbeaulieu@mailo.com et suivez-nous sur notre page Facebook "Le Bel Îlot" pour connaitre nos prochaines actualités.

OBJECTIF FORME

Reprise des activités !

Cette année OBJECTIF FORME diversifie ses activités et s'oriente sur le Sport-Santé. En partenariat avec le Pôle de Santé Pluridisciplinaire et la Communauté de Communes Loches Sud Touraine, nous participerons à Octobre Rose et au "Mois sans tabac" en novembre. Nous vous proposerons différentes actions santé tout au long de cette année.

Suivez notre actualité sur notre site ou sur les réseaux sociaux.

Site internet : objectifformebeaulieu.com

TENNIS CLUB DU LOCHOIS

CÔTÉ COURTS…

Depuis le 7 juillet dernier, en présence du maire de notre commune, Madame Sophie Métadier, une nouvelle équipe a pris la direction du Tennis Club du Lochois. Marie-Lise Chatelain en est la présidente, secondée par Adrien Muller et Romain Fradet respectivement trésorier et trésorier adjoint, et par Véronique Païs dei Mori et Maxence Fouquet tous deux aux manettes du secrétariat.

Une team soudée et motivée que vous pourrez rencontrer lors de la journée des Associations et retrouver pendant toute la durée du tournoi de rentrée organisé par le Club, du 2 au 17 septembre. Que ce soit pour répondre à vos questions ou pour vous (ré)inscrire. Faites vite : les cours reprennent le 18 septembre !

Alors, à vos raquettes !

Pour tout renseignement : 02 47 59 37 00 - tennisclubdulochois@fft.fr

APE Beaulieu-Ferrière

L'Association des Parents d'Elèves Beaulieu-Ferrière est une association qui a pour objectif d'organiser différentes actions, manifestations pour les enfants et d'apporter une participation financière à certaines activités de nos écoles. C'est grâce aux évènements passés, grâce à vous, que l'APE BF peut verser aux coopératives des 3 écoles un don au prorata du nombre d'élèves inscrits.

Si vous souhaitez nous rencontrer, un membre de l'association sera présent à chaque réunion de rentrée scolaire organisée par les écoles. N'hésitez-pas à nous contacter ! Pour fonctionner, l'APE BF a besoin de vous. Dans la mesure de vos disponibilités, même ponctuelles, rejoignez-nous ! C'est votre implication qui permet à l'association d'exister.

L'Assemblée Générale se tiendra le vendredi 6 octobre 2023 à 19h. Nous vous y attendons pour vous présenter nos projets pour 2023 / 2024, mais aussi faire la rétrospective de l'année écoulée.

Nous communiquons via des flyers que les enseignants ont la gentillesse de glisser dans le cahier de liaison de vos enfants, via les panneaux d'affichage de l'asso (à l'entrée de l'école maternelle de Beaulieu et à côté de l'arrêt de bus sur le parking de l'école de Ferrière) et via les Mairies qui nous publient. Un grand merci à tous !

Rendez-vous sur ces supports pour suivre notre actualité
D'avance merci à vous et à bientôt,
L'équipe de l'APE B-F

Renseignements : apebf37@yahoo.fr

PAGE À PAGE

Passer une journée « *La tête dans les Etoiles* », cela vous tente ? C'est ce que proposent les bibliothécaires en partenariat avec la Société Astronomique de Touraine et l'observatoire de Tauxigny, samedi 21 octobre, à la salle des fêtes. Les membres de l'observatoire présenteront de multiples objets pour permettre au public de découvrir le système solaire : panneaux illustrés, lunettes d'observation, météorites, instruments utilisés par les anciens. Ils expliqueront ce qui est exposé, procéderont à des démonstrations et animeront des ateliers pour les enfants, dès 10h. Les plus jeunes réaliseront un dessin du système solaire, les 7 à 9 ans, aborderont la course du soleil dans le ciel et les 9 à 12 ans, découvriront la carte du ciel, l'influence des astres sur la durée du jour, les saisons etc.

Autre temps fort de la rentrée, la dictée ! Après le succès de celle de mars dernier, impossible de ne pas répondre aux multiples demandes d'une dictée numéro 2. Ce sera le 25 novembre, salle des fêtes à 15h, comme la dernière fois.

Deux ateliers enfants sont planifiés : le 31 octobre sur le thème "Fantômes, sorcières et compagnie" et le 19 décembre sur le thème de Noël. Aussi, pour la foire Souillarde, le 14 octobre toute la journée dans la cour de la bibliothèque vous pourrez chiner des volumes rares ou d'autres à petits prix.

BEAULIEU EN IMAGES

En présence de sa famille et de ses amis, la commune a inauguré la promenade Robert Milhouet, hommage pour un ancien élu très actif et reconnu à Beaulieu.

Les Marcheurs de Rêves ont partagé leur magie la veille de la Fête Nationale.

Les rendez-vous d'exception Rues des Arts ont éveillé la curiosité de la découverte et le plaisir de la rencontre autour des artistes et artisans.

©2023 - Mathieu Sud Touraine

Inauguration du Creuset des Viantaises entre professionnels et élèves de l'école de Beaulieu.

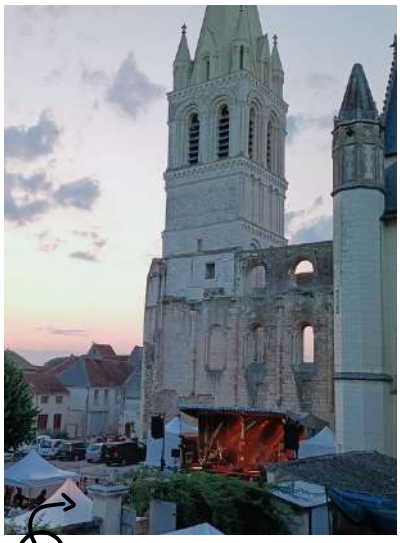

Sous la surveillance du Grand Clocher, le Solstice a encore battu des records !

Moment suspendu pour la Villa Beaulieu qui a présenté tout l'été "Jazz au Jardin", dans les jardins de la mairie.

Entre petits et grands, le gala de danse de Familles Rurales en a fait rêver plus d'un.

Diego Movilla nous a fait redécouvrir la légende de Saint-Laurent au travers de son exposition RECTO//VERSO.

Myung-Ok Han et Martine Dubois ont présenté "Mémoires vives" dans la salle des Templiers, une exposition d'Outrevoir.

PETITES ANNONCES

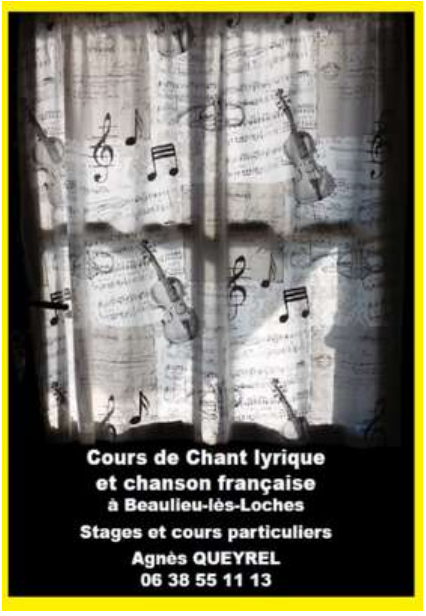

Conditions et tarifs des annonces :
Tel : 02 47 91 94 94 - Mail : mairie.beaulieu37@wanadoo.fr

L'ECHO BELLILOCIEN - Conception : Mairie de Beaulieu-lès-Loches - Directrice de publication : Sophie MÉTADIER
6 place du Maréchal Leclerc 37600 Beaulieu-lès-Loches
Impression : La Renaissance Lochoise Tirage : 1 100 exemplaires - Papier recyclé
ISSN 2826-8261

AGENDA DE L'ECHO

SEPTEMBRE

1-8-15&29 septembre - **Visites de l'ensemble abbatiale** - 15h-16h. Réservations : 02 47 91 82 82
9&10 septembre - **Exposition RECTO//VERSO** - 15h à 18h - Église Saint-Laurent
15 au 27 septembre - **Exposition vente "Art sacré & inspiré"** - 14h30 à 18h30 - Salle des Templiers. Art Christos
21 septembre - **Concert Claude Alma, Rubin Steiner et Thierry Mouillé** - 19h - Église Saint-Laurent
23 septembre - **Clôture de saison d'été - Feu d'artifice** - 20h30 - Guinguette Les Javanaises
24 septembre - **Troglo Balade** - 14h30. Marie-Claire BOUIN - 06 72 30 57 53
29 septembre - **Concert "Wave", reprises acoustiques hits 70-80'** - 20h30 - Salle des fêtes. NACEL. *voir p.8*
30 septembre - **Ateliers, mode d'emploi** - 15h à 19h - Ateliers et boutique. Rues des Arts. *voir p.8*

OCTOBRE

1er octobre - **Ateliers, mode d'emploi** - 15h à 19h - Ateliers et boutique. Rues des Arts. *voir p.8*
7 octobre - **Les Sonates d'Automne - Église Saint-Laurent**
17h - Prélude à l'après-midi d'un festival
20h30 - Octétology *Le tango argentin dans tous ses éclats*
13&14 octobre - **Les Sonates d'Automne** - Loches
14 octobre - **Foire Souillarde - Brocante & marché alternatif** - 8h-16h - Place de la Mairie et église Saint-Laurent
14 octobre - **Brocante de la bibliothèque** - 8h-16h - Page à Page
21 octobre - **Atelier participatif - Nettoyage du carré militaire** - 10h-12h - Cimetière
21 octobre - **Festival des bibliothèques "La tête dans les étoiles"** - 10h-18h - Bibliothèque. Page à Page
20&27 octobre - **Visites de l'ensemble abbatiale** - 15h-16h. Réservations : 02 47 91 82 82
29 octobre - **Troglo Balade** - 14h30. Marie-Claire BOUIN - 06 72 30 57 53

NOVEMBRE

3 novembre - **Visites de l'ensemble abbatiale** - 15h-16h. Réservations : 02 47 91 82 82
11 novembre - **Commémoration de l'Armisitice du 11 novembre 1918**
17 novembre - **Concert "Mala Hierba", musique traditionnelle du pourtour Méditerranéen** - 20h - Salle des Templiers. Crescendo
25 novembre - **Dictée pour tous** - 14h30 - Salle des fêtes. Page à Page

DÉCEMBRE

17 décembre - **Concert de Noël** - 15h - Église Saint Antoine de Loches. Les Baladins

JOURNÉES EUROPÉENNES DU PATRIMOINE

Samedi 16 - 9h-11h30
Visite du Grand Clocher (*sur réservation*)

Samedi 16 - 13h30 & 15h30
Balade commentée au bord du canal

Dimanche 17 - 9h à 12h
Portes ouvertes de l'atelier du bourrelier

Samedi 16 - 14h à 17h30
Dimanche 17 - 10h à 11h30 - 14h à 17h30
Portes ouvertes au Moulin des Mécaniciens

Samedi & Dimanche - 14h30 à 18h30
Exposition Vente "Art Sacré & Inspiré" - Salle des Templiers
Samedi & Dimanche - 15h à 18h
Exposition RECTO//VERSO - Église Saint-Laurent
Samedi & Dimanche - 15h à 19h
Boutique Rues des Arts - Carroir des Templiers

Informations et réservations : beaulieulesloches.eu - 02.47.91.94.91

GOURMANDISE DE NOËL

LE COLIS DE NOËL DEVIENT UNE GOURMANDISE

Pour cette nouvelle année, le goûter des Anciens change de date et le colis de Noël se transforme.

Le goûter convivial aura lieu le dimanche 5 mai 2024. Les informations seront données dans le prochain numéro de l'Echo Bellilocien.

Pour les gourmandises de Noël, vous retrouverez un paquet de truffes et un calendrier 2024.

Les gourmandises sont réservées aux personnes **de 70 ans et plus**, domiciliées à Beaulieu-lès-Loches.

Merci de donner votre réponse pour vous inscrire **avant le 31 octobre** à l'aide du coupon réponse ci-dessous, à déposer en mairie.

COUPON-RÉPONSE

NOM(S) , PRÉNOM(S) : .....
ADRESSE : .....
TÉL : .....

☐ **VIENDRA RÉCUPÉRER SON COLIS**

☐ **FERA RÉCUPÉRER SON COLIS PAR :**
..... **à la mairie entre le 1er et le 22 décembre**