



ANNEXES

SERVITUDES D'UTILITE PUBLIQUE (SUP)

ZONAGE DE L'AIRE DE MISE EN VALEUR DE L'ARCHITECTURE ET DU PATRIMOINE

5.5e



Vu pour être annexé à la délibération
du Conseil Municipal

en date du 25 juillet 2016

arrêtant le projet d'élaboration du PLU
de Beaulieu-lès-Loches

Le Maire,
Sophie METADIER

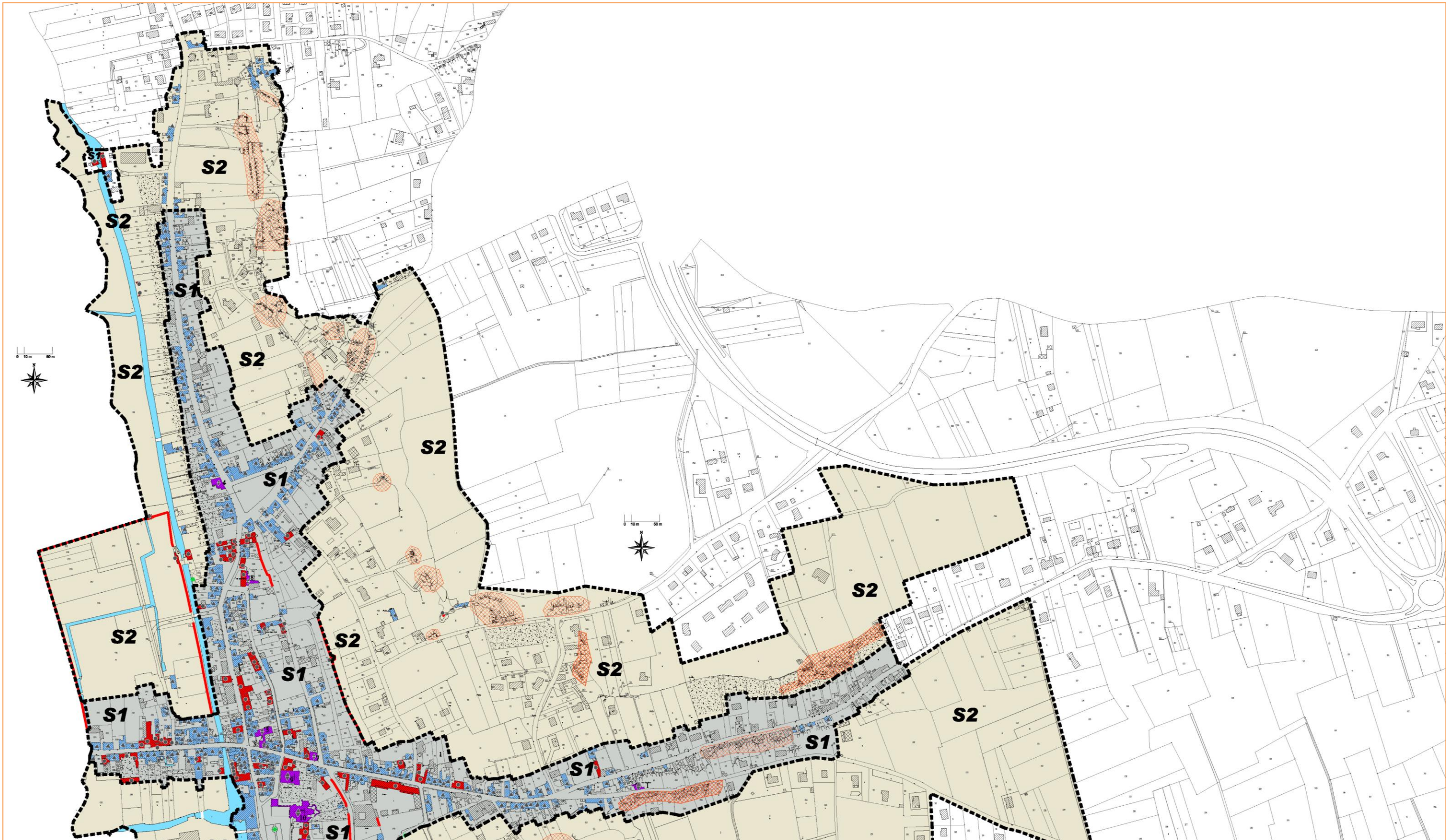

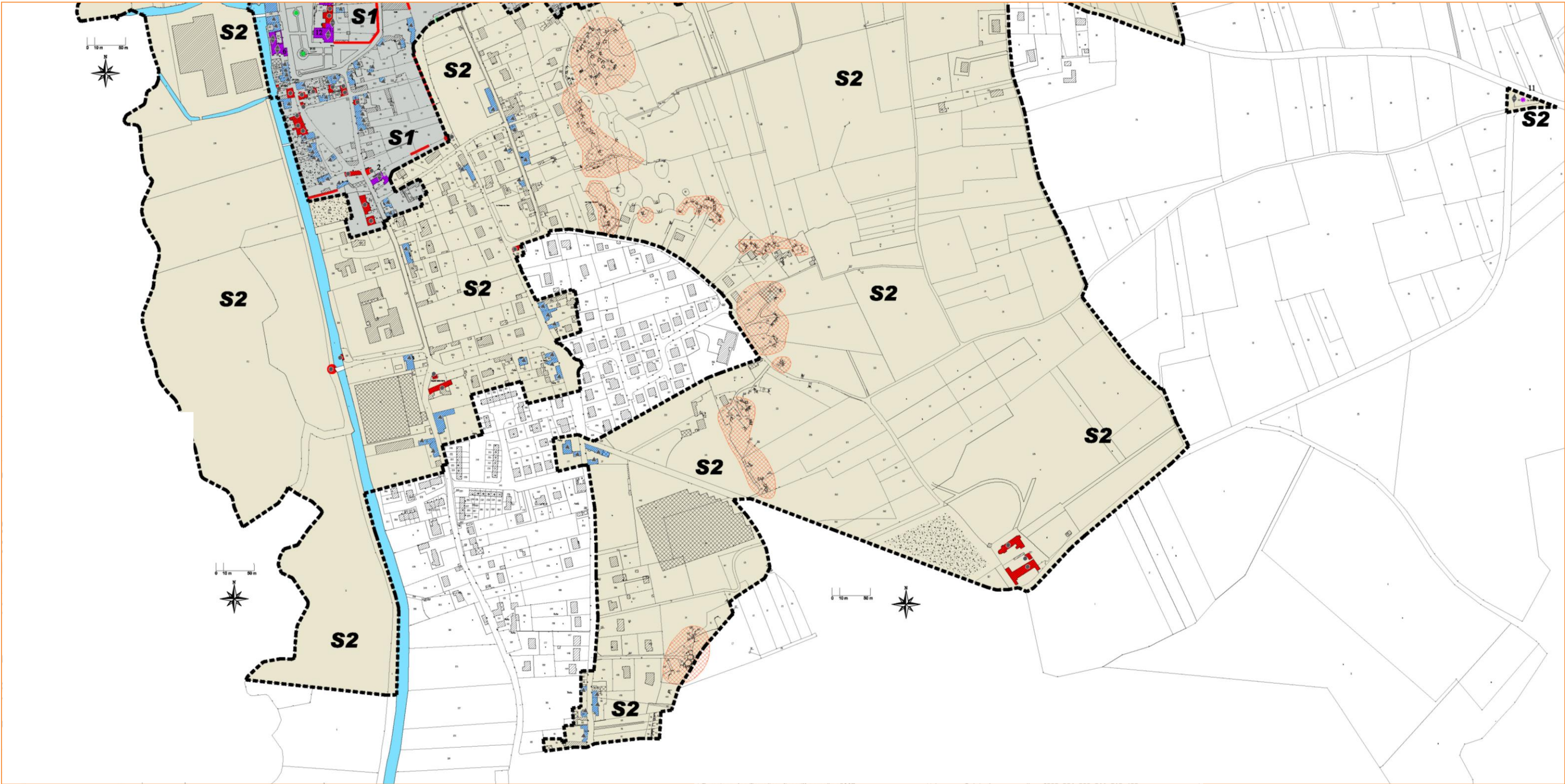

AIRE DE MISE EN VALEUR
DE L'ARCHITECTURE
ET DU PATRIMOINE (AVAP)

PLAN DES SECTEURS DE L'AVAP

Légende

S1 Centre urbain historique

S2 Abords paysagers
du centre historique

Limites de secteur

- bâtiment repéré remarquable
- bâtiment repéré caractéristique
- mur repéré remarquable
- petit patrimoine
- caves et constructions troglodytiques
- jardins
- bâtiment protégé MH

♦ bâtiments classés ou Inscrits MH
1- tour Chevalot (inscrit) parcelle n°88
2- ancienne maladrerie (inscrit) parcelle n°58
3- maison XVème siècle, rue guigné (inscrit) parcelle n°181
4- maison du XVème siècle rue basse (inscrit) parcelle n°489
5- maison des Templiers (inscrit) parcelle n°446
6- maison dite du prêtre (Inscrit) parcelle n°207, 136
7- maison dite du pilori ou de justice (Inscrit) parcelle n°119
8- ancienne église Saint-Pierre (inscrit) parcelle n°365
9- ancienne église Saint-Laurent (classé) parcelle n°15
10- église abbatiale (classé) parcelle n°13
11- cromlech (classé) parcelle n°66
12- anciens bâtiments conventuels (inscrit) parcelle n°23

- maisons du XVIème siècle, rue bourgeoise (inscrit) parcelle n°482 et 190 aujourd'hui démolies.

